



# Bolsa de Cereales

Instituto de Estudios  
Económicos

## Informe de Comercialización Agrícola

Mes 23 - Año III  
Abril 2014

---

# Informe sobre comercialización agrícola al 26-3-2014, campaña 2013/14

Las compras de granos por parte del sector exportador e industrial al 26 de marzo de 2014 son inferiores en un 42.5% con respecto al nivel de ventas registrado para la campaña pasada al mismo momento del año si se tienen en cuenta los cultivos de soja, maíz, trigo, girasol, cebada cervecera y sorgo.

Para los cultivos mencionados se alcanza un total comprado de 20.9 millones de toneladas. Dicha cifra resulta inferior a las 36,3 millones de toneladas registradas de la campaña 2012/13 al mismo momento del año.

Así surge del informe compras, ventas y embarques que publica semanalmente el Ministerio de Agricultura.

## Compras del sector exportador e industrial al 26-3-2014 en toneladas

<b>Campaña</b>	<b>Soja</b>	<b>Maíz</b>	<b>Trigo</b>	<b>Girasol</b>	<b>Cebada cervecera</b>	<b>Sorgo</b>	<b>Total</b>
2009/10	18.869	7.260	5.218	1.406		409	33.161
2010/11	17.392	8.022	8.601	2.128		506	36.649
2011/12	17.583	10.560	10.333	2.080		817	41.373
2012/13	11.686	13.952	6.720	1.705	1.556	708	36.326
2013/14	9.453	4.389	4.255	1.372	1.299	106	20.875

Fuente: Elaboración propia en base a Dirección de Mercados Agroalimentarios, MinAgri.

# Soja

Las compras de soja por parte del sector exportador y del sector industrial, en lo que va de la campaña 2013/14 han alcanzado un volumen de 9.5 millones de toneladas, cifra que resulta inferior en un 41,0% al volumen registrado para la campaña precedente al mismo momento del año.

Al momento de la publicación de este informe, según el Panorama Agrícola Semanal de la Bolsa de Cereales, la cosecha de soja de soja 2013/14 se encuentra avanzada en un 21,4% sobre las 54,5 millones de toneladas estimadas a cosechar.

**Compras del sector exportador e industrial al 26-3-2014 en toneladas**

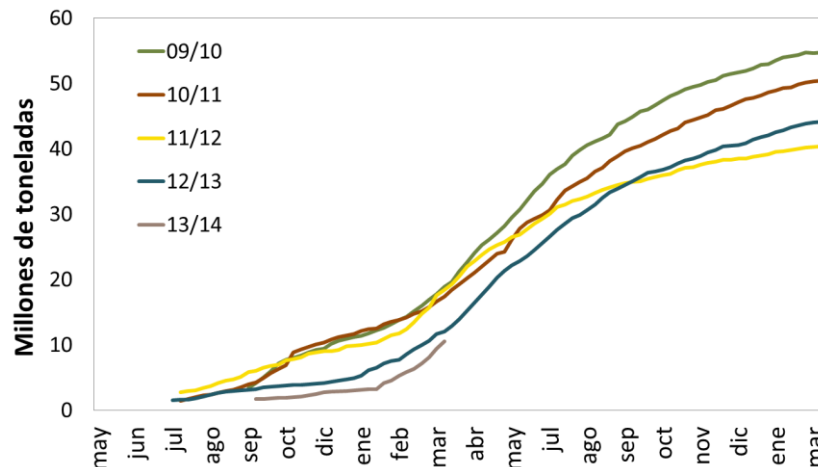

Resumen				
Campaña	Total Comprado	Total a fijar	Total fijado	% fijado/a fijar
2009/10	18.869	11.300	1.824	16%
2010/11	17.392	8.882	1.397	16%
2011/12	17.583	9.309	1.889	20%
2012/13	11.686	7.228	828	11%
2013/14	9.453	4.606	865	19%

# Maíz

Las compras por parte del sector exportador y del sector industrial para el caso del maíz de la campaña 2013/14 han alcanzado al 26 de marzo de 2014 un volumen comercializado de 4.4 millones de toneladas. Dicha cifra resulta inferior al volumen registrado durante las últimas campañas al mismo momento del año. Con respecto al nivel registrado al mismo momento del año para la campaña 2012/13, el volumen de ventas registrado resulta inferior en 9,6 millones de toneladas, es decir en un 68.5%.

Según el Departamento de Estimaciones Agrícolas de la Bolsa de Cereales la cosecha de maíz de la campaña 2013/14 alcanzó un avance del 19,7% sobre las 24.0 millones de toneladas estimadas a cosechar.

## Compras del sector exportador e industrial al 26-3-2014 en toneladas

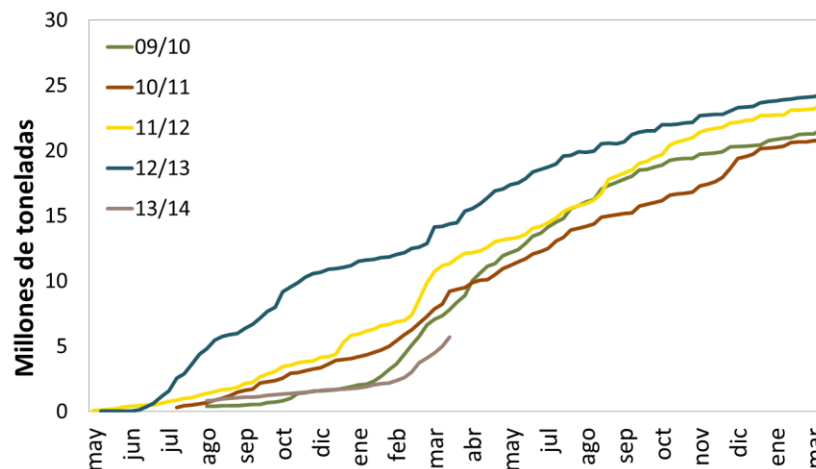

Resumen				
Campaña	Total Comprado	Total a fijar	Total fijado	% fijado/a fijar
2009/10	7.260	587	95	16%
2010/11	8.022	642	133	21%
2011/12	10.560	1.345	226	17%
2012/13	13.952	1.407	128	9%
2013/14	4.389	2.018	307	15%

# Trigo

En el caso del trigo, el volumen comprado por parte del sector exportador y del sector industrial para la campaña 2013/14 es menor con respecto a las campañas previas. Con respecto al promedio de compras de las últimas 4 campañas, el volumen registrado a la fecha de publicación para la campaña en curso es inferior en un 44,9%.

El volumen de producción de trigo estimado por el Panorama Agrícola Semanal para la campaña 2013/14 es de 10,1 millones de toneladas, un 3,0% más que la campaña anterior. Al momento de la publicación de este informe el avance de cosecha es del 100% sobre el área apta.

## Compras del sector exportador e industrial al 26-3-2014 en toneladas

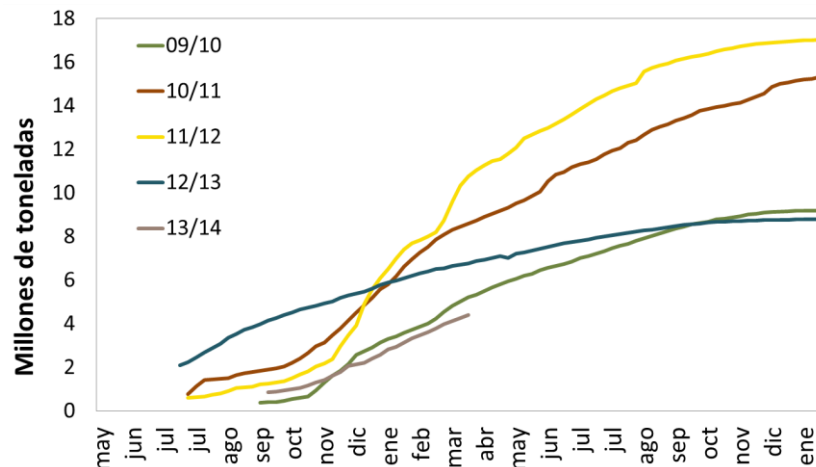

Resumen				
Campaña	Total Comprado	Total a fijar	Total fijado	% fijado/a fijar
2009/10	5.218	815	449	55%
2010/11	8.601	1.309	625	48%
2011/12	10.333	1.482	721	49%
2012/13	6.720	680	396	58%
2013/14	4.255	683	326	48%



# Cebada

Al momento de la publicación de este informe los datos disponibles de compras, ventas y embarques del Ministerio de Agricultura reflejan para la campaña 13/14 un volumen comprado total de cebada de 2.8 millones de toneladas.

Del total comprado, 2.1 millones de toneladas corresponden al sector exportador. De este número, 1.5 millones de toneladas son de cebada forrajera, mientras que las 0.6 millones toneladas restantes son del tipo cervecera.

La superficie sembrada de cebada para la campaña 2013/14, según el Panorama Agrícola Semanal es de 1.3 millones de hectáreas, mientras que la producción estimada es de 4.8 millones de toneladas.

## Compras del sector exportador e industrial al 26-3-2014 en toneladas

Resumen - Campaña 2013-14			
Compras totales	Compras del sector exportador		Compras del sector industrial (26/3/2014)
Cebada total	Cebada Forrajera	Cebada Cervecera	Cebada Cervecera
<b>2.784</b>	1.485	610	689,3

Resumen - Campaña 2012-13 (para exportación)		
Total a fijar	Total fijado	% fijado/a fijar
182	66	36%

# Cebada cervecera

La cebada cervecera presenta, al 26 de marzo de 2014 compras por parte del sector exportador por 1.3 millones de toneladas. Cifra superior en un 32,6% con respecto volumen comprado promedio de las ultimas 4 campañas.

## Compras del sector exportador al 26-3-2014 en toneladas

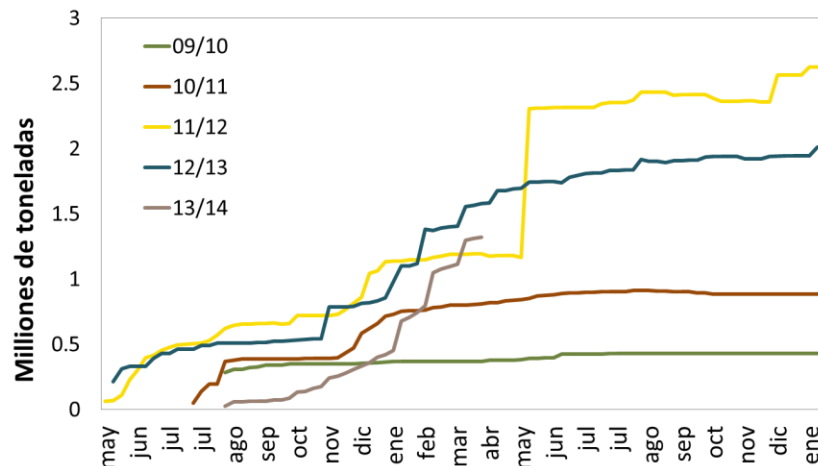

Resumen				
Campaña	Total Comprado	Total a fijar	Total fijado	% fijado/a fijar
2009/10	370	336	216	64%
2010/11	805	392	323	82%
2011/12	1.188	336	286	85%
2012/13	1.556	378	141	37%
2013/14	1.299	223	123	55%



# Campaña 2012/13

Las compras por parte del sector exportador e industrial al 26 de marzo de 2014 de los cuatro principales cultivos resulta inferior al volumen comercializado al mismo momento del año para la precedente campaña.

Para los seis principales cultivos se alcanza un total comprado de 80,0 millones de toneladas, inferior en 9,5 millones de toneladas a las 90,5 millones de toneladas registradas para la campaña 2011/12 al mismo momento del año.

## Compras del sector exportador e industrial al 26-3-2014 en toneladas

Campaña	Soja	Maíz	Trigo	Girasol	Cebada cerv.	Sorgo	Total
2009/10	55.265	21.953	9.200	2.297		2.115	90.831
2010/11	50.565	20.794	15.325	3.605		1.821	92.109
2011/12	40.475	23.477	17.040	3.442	2.734	3.375	90.544
2012/13	44.317	20.283	8.802	2.693	2.014	1.896	80.006

\* No se dispone de información para la venta de cebada cervecera para las campañas 2010/11 y 2009/10

Fuente: Elaboración propia en base a Dirección de Mercados Agroalimentarios, MinAgri.